Graupner, Christoph (1683-1760) BRD DS Mus.ms 432/1

Es danke Gott wer danken/kan/a/2 Clarin/Tympan./2 Violin/
Viol/Canto/Alto/Tenore/Basso/e/Continuo./In die N.Anni./17

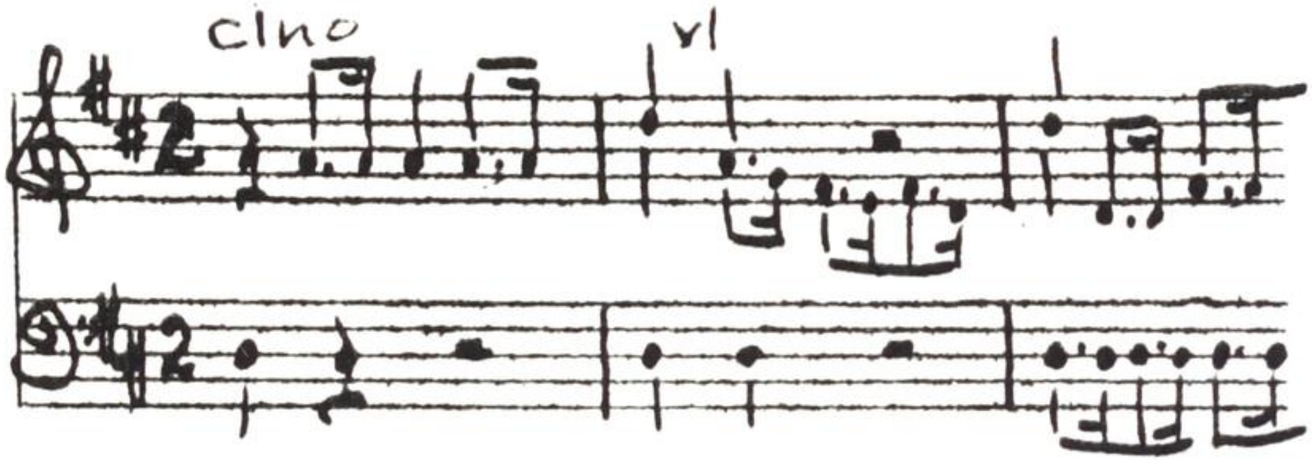

Autograph Dezember 1723. 34,5 x 21 cm.

partitur: 10 Bl. Alte Zählung: 5 Bogen.

14 St.: C,A,T(2x),B,vl 1,2,vla,vlne(2x),bc,clno 1,2,timp.
2,2,2,2,3,2,2,2,2,2,3,1,1,1 Bl.

Alte Sign.: 157/1.

Text: Johann Conrad Lichtenberg, 1724.
Xeroxkopie des gedr. Textes : 2003 A 0515 S. 20 ff.

TECHNISCHE UNIVERSITÄT DARMSTADT
http://tudigit.ulb.tu-darmstadt.de/show/Mus-Ms-432-01/0001
Universitäts- und Landesbibliothek Darmstadt

Es danke Gott wer danken kann
Kantate zum Neujahrstage 1724
Text: Johann Conrad Lichtenberg

1. ~~Dictum~~ (Chor)
Es danke Gott wer danken kann,
heut fängt ein neues Jahr und Gottes Huld aufs neue an.
Sein Vaterherz geht uns mit Segen
in Christi Blut entgegen;
er tilget, was uns schädlich war.
Denkt, Sterbliche, was Gott an uns getan,
und danket ihm, wer danken kann

2. Aria (Bass)
Mein Geist erhebt dich, Herr der Zeiten,
du legst mir täglich Gnade dar.
Verkläre nur in deiner Güte
mein ganzes Herz, Seel und Gemüte
nach deinem teuren Ebenbild,
Herr, so du willt,
so krönt mich bald ein neues Jahr.

3. Recitativ (Bass)
Der große Bau der untern Welt
liegt itzt als von dem Tod getroffen,
jedoch der Sonnen schönster Pracht,
der sich ihm täglich näherstellt,
läßt uns den Sommer hoffen,
der alles neu und lebhaft macht.
Die Sonne der Gerechtigkeit strahlt heut
die purpurrote Strahlen auf unsre Herzen gleichfalls hin,
sie aus dem Sündentod zu ziehn.
Auf, danket Gott zu tausendmalen, der uns durch solchen Glanz erfreut.

4.Choral (Chor)
Helft mir Gotts Güte preisen, ihr lieben Kinderlein,
Mit Gsang und andern Weisen ihm allzeit dankbar sein,
fürnehmlich zu der Zeit, da sich das Jahr tut enden,
die Sonn sich zu uns wenden,
das neu Jahr ist herbei.

5. Recitativ (Tenor)
Ach, dringe hohes Gnadenlicht
recht tief in die erstorbne Herzen
bis alle Finsternis zerbricht,
vermehre unsers Glaubens Kerzen
in Gott geweihter Lebensfrucht,
daß dessen Hand den edlen Schein
an uns ja nicht vergeblich sucht.

TECHNISCHE UNIVERSITÄT DARMSTADT
http://tudigit.ulb.tu-darmstadt.de/show/Mus-Ms-432-01/0002
Universitäts- und Landesbibliothek Darmstadt

6. Chor
Kröne dieses Jahr mit Segen,
sei auf allen unsern Wegen,
Jesu, du das A und O,
leite uns mit Vaterhänden,
soll sich unser Leben enden,
wohl, Herr, es geschehe so

7. Recitativ (Bass)
Ach Herr laß jeden Stand in dir gesegnet sein,
verherrliche den Glanz von unsrer Fürstensonne,
laß sie in hohem Wohl vollkommen herrlich prangen
und so durch dero hohen Schein das ganze Land ein Freudenjahr erlangen.
Erfülle das durchlauchte Haus mit unverrückter Wonne,
ja, schmücke dessen Fürsten Stützen mit höchsterwünschtem Wachstum aus,
daß wir so fort im Frieden dein hochteures Wort samt allem Wohl
mit Freudigkeit besitzen.

9. Chor
Herr wir flehn in (um) Jesu Namen,
sprich, o Vater, Amen

TECHNISCHE UNIVERSITÄT DARMSTADT
http://tudigit.ulb.tu-darmstadt.de/show/Mus-Ms-432-01/0003
Universitäts- und Landesbibliothek Darmstadt

Die IV. Stimm.

Ach denke Gott wann deinem Herr etc.

Mus 432/1

157.

1.

Soll: (37) u.

Partitur

Anfangung. 1724.

Die IV. Xbris. 1 J. J. G. M. D. 1724.

TECHNISCHE UNIVERSITÄT DARMSTADT
http://tudigit.ulb.tu-darmstadt.de/show/Mus-Ms-432-01/0005
Universitäts- und Landesbibliothek Darmstadt

Gott

Gott

Gott

Gott

Gott

Gott

Gott

Gott

TECHNISCHE UNIVERSITÄT DARMSTADT
http://tudigit.ulb.tu-darmstadt.de/show/Mus-Ms-432-01/0006
Universitäts- und Landesbibliothek Darmstadt

TECHNISCHE UNIVERSITÄT DARMSTADT
http://tudigit.ulb.tu-darmstadt.de/show/Mus-Ms-432-01/0007
Universitäts- und Landesbibliothek Darmstadt

TECHNISCHE UNIVERSITÄT DARMSTADT
http://tudigit.ulb.tu-darmstadt.de/show/Mus-Ms-432-01/0008
Universitäts- und Landesbibliothek Darmstadt

TECHNISCHE UNIVERSITÄT DARMSTADT

http://tudigit.ulb.tu-darmstadt.de/show/Mus-Ms-432-01/0009

Universitäts- und Landesbibliothek Darmstadt

TECHNISCHE UNIVERSITÄT DARMSTADT
http://tudigit.ulb.tu-darmstadt.de/show/Mus-Ms-432-01/0010
Universitäts- und Landesbibliothek Darmstadt

Mein Geist erfreut sich in mein Geist erfreut sich

Herr Herr der Heere

Ich bin täglich täglich gut

Fuh!

TECHNISCHE UNIVERSITÄT DARMSTADT
http://tudigit.ulb.tu-darmstadt.de/show/Mus-Ms-432-01/0011
Universitäts- und Landesbibliothek Darmstadt

TECHNISCHE UNIVERSITÄT DARMSTADT
http://tudigit.ulb.tu-darmstadt.de/show/Mus-Ms-432-01/0012
Universitäts- und Landesbibliothek Darmstadt

Ach Herr mein Hüglich

Ach Herr. mein Hüglich Gut. ist dein.

Schelten mich in deinem Zorn - in deinem Zorn

mein gantzes

Herr Herr mein gantzes Herr Herr w. Gemüth - zerschrey

TECHNISCHE UNIVERSITÄT DARMSTADT
http://tudigit.ulb.tu-darmstadt.de/show/Mus-Ms-432-01/0013
Universitäts- und Landesbibliothek Darmstadt

Solo. nach dem Ton. mit f. Lauten

Tasto solo

Tasto solo cresc

mit Laute sie nun. sie nun Flöte oder

Da Capo.

Da Capo

Da Capo.

mit Laute sie nun Flöte.

Ach gnug die Stund die mir in Mitten Klagen Hoffnung Furcht Leid gebracht, Ursach der Sorgen schönster

TECHNISCHE UNIVERSITÄT DARMSTADT
http://tudigit.ulb.tu-darmstadt.de/show/Mus-Ms-432-01/0014
Universitäts- und Landesbibliothek Darmstadt

Hilft mir Gottes Güte

Ihr ihr lieben Kinderlein

ihr ihr allzrist darben seyn

Gu der Zeit der Pfingsten das heilige Geist

Kommt heilig Geist mein Schirmer bleib und stärke [illegible]

Auf Pfingsten Hoher Gnaden Liecht mit Macht in die rothbrunst Hertzen Die Falsch Ungestümm Herr,

Christ. Vermehre mit deine Glaubens Krafft in Gott gentzlichster Vertrauen Creutz Trübsahl Angst und

Noth an mich ja in der Hertzbluts Angst.

TECHNISCHE UNIVERSITÄT DARMSTADT
http://tudigit.ulb.tu-darmstadt.de/show/Mus-Ms-432-01/0017
Universitäts- und Landesbibliothek Darmstadt

TECHNISCHE UNIVERSITÄT DARMSTADT
http://tudigit.ulb.tu-darmstadt.de/show/Mus-Ms-432-01/0018
Universitäts- und Landesbibliothek Darmstadt

Liebe und mit starken Händen

Liebe und mit starken Händen

Liebe und mit starken Händen

Liebe und mit starken Händen

Liebe und mit starken Händen

Liebe und mit starken Händen

Liebe und mit starken Händen

Liebe und mit starken Händen

TECHNISCHE UNIVERSITÄT DARMSTADT
http://tudigit.ulb.tu-darmstadt.de/show/Mus-Ms-432-01/0019
Universitäts- und Landesbibliothek Darmstadt

Da Capo.

Da Capo

Da Capo.

Da Capo.

Da Capo.

Da Capo

Da Capo.

Da Capo.

TECHNISCHE UNIVERSITÄT DARMSTADT
http://tudigit.ulb.tu-darmstadt.de/show/Mus-Ms-432-01/0020
Universitäts- und Landesbibliothek Darmstadt

Ach Herr lass deine Ohren merken auf die Stimme meines Flehens, wenn du wirst wollen Sünde zurechnen, Herr wer wird bestehen.

Denn bei dir gilt nicht Heuchelei, darum fürchtet man dich. Ich harre des Herrn, meine Seele harret und ich hoffe auf sein Wort. Meine Seele wartet auf den Herrn.

Israel hoffe auf den Herrn, denn bei dem Herrn ist die Gnade und viel Erlösung bei ihm, und er wird Israel erlösen aus allen seinen Sünden.

Die drei Psalmen.

Herr nicht fliehe nicht fliehe nicht fliehe in der Nähe in der Nähe in der Nähe

Herr nicht fliehe nicht fliehe in der Nähe in der Nähe

Herr nicht fliehe nicht fliehe in der Nähe in der Nähe

Herr nicht fliehe nicht fliehe in der Nähe in der Nähe

Herr nicht fliehe nicht fliehe in der Nähe in der Nähe

TECHNISCHE UNIVERSITÄT DARMSTADT
http://tudigit.ulb.tu-darmstadt.de/show/Mus-Ms-432-01/0022
Universitäts- und Landesbibliothek Darmstadt

TECHNISCHE UNIVERSITÄT DARMSTADT
http://tudigit.ulb.tu-darmstadt.de/show/Mus-Ms-432-01/0023
Universitäts- und Landesbibliothek Darmstadt

Soli Deo Gloria. fin.

TECHNISCHE UNIVERSITÄT DARMSTADT
http://tudigit.ulb.tu-darmstadt.de/show/Mus-Ms-432-01/0024
Universitäts- und Landesbibliothek Darmstadt

158.

1.

Lobende Gott unser Danken

Kan ꝛc.

a

2 Clarin

Tympan:

2 Violin

Viol

Canto

Alto

Tenore

Basso

e

Continuo.

In die N. Amy

1724.

TECHNISCHE UNIVERSITÄT DARMSTADT
http://tudigit.ulb.tu-darmstadt.de/show/Mus-Ms-432-01/0025
Universitäts- und Landesbibliothek Darmstadt

TECHNISCHE UNIVERSITÄT DARMSTADT
http://tudigit.ulb.tu-darmstadt.de/show/Mus-Ms-432-01/0026
Universitäts- und Landesbibliothek Darmstadt

Continuo.

TECHNISCHE UNIVERSITÄT DARMSTADT
http://tudigit.ulb.tu-darmstadt.de/show/Mus-Ms-432-01/0027
Universitäts- und Landesbibliothek Darmstadt

TECHNISCHE UNIVERSITÄT DARMSTADT
http://tudigit.ulb.tu-darmstadt.de/show/Mus-Ms-432-01/0028
Universitäts- und Landesbibliothek Darmstadt

Chorale.

Herr Gott, nun schleuß den Himmel auf,

TECHNISCHE UNIVERSITÄT DARMSTADT
http://tudigit.ulb.tu-darmstadt.de/show/Mus-Ms-432-01/0029
Universitäts- und Landesbibliothek Darmstadt

Tutti

Duoni. Violino. 1. 15

Allein Gott in der Höh sey

pp.

fz

pp.

1.

fz

pp.

fz

pp.

2

3

Lasp

TECHNISCHE UNIVERSITÄT DARMSTADT
http://tudigit.ulb.tu-darmstadt.de/show/Mus-Ms-432-01/0032
Universitäts- und Landesbibliothek Darmstadt

Rec: tacet

Rec: tacet

TECHNISCHE UNIVERSITÄT DARMSTADT
http://tudigit.ulb.tu-darmstadt.de/show/Mus-Ms-432-01/0033
Universitäts- und Landesbibliothek Darmstadt

Hier wird geblasen.

TECHNISCHE UNIVERSITÄT DARMSTADT
http://tudigit.ulb.tu-darmstadt.de/show/Mus-Ms-432-01/0034
Universitäts- und Landesbibliothek Darmstadt

Violino. 2.

TECHNISCHE UNIVERSITÄT DARMSTADT
http://tudigit.ulb.tu-darmstadt.de/show/Mus-Ms-432-01/0035
Universitäts- und Landesbibliothek Darmstadt

Mein Geist erhebt sich.

TECHNISCHE UNIVERSITÄT DARMSTADT
http://tudigit.ulb.tu-darmstadt.de/show/Mus-Ms-432-01/0036
Universitäts- und Landesbibliothek Darmstadt

Geh mit Gottes Gnade.

Cum Timore Dei.

TECHNISCHE UNIVERSITÄT DARMSTADT
http://tudigit.ulb.tu-darmstadt.de/show/Mus-Ms-432-01/0037
Universitäts- und Landesbibliothek Darmstadt

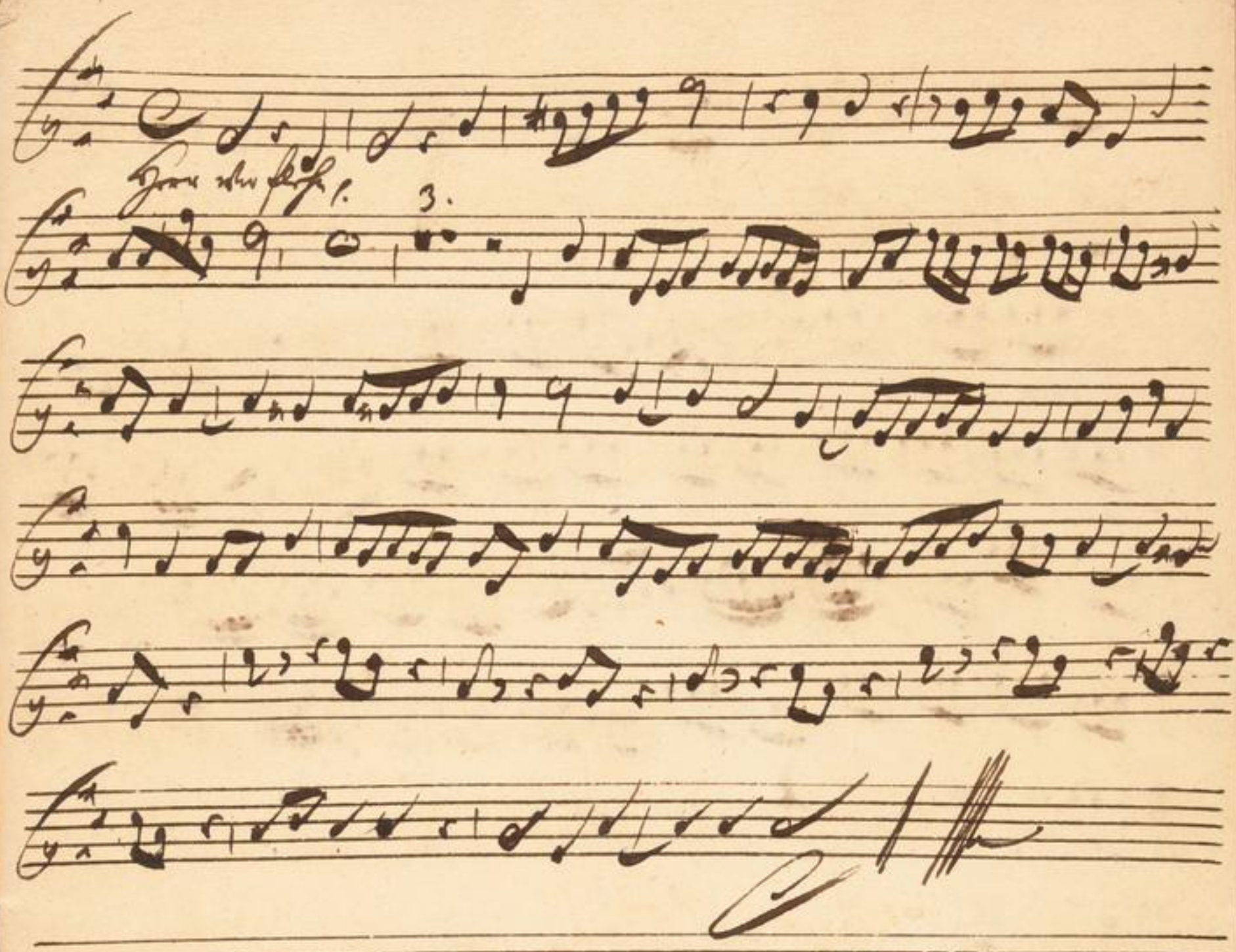

TECHNISCHE UNIVERSITÄT DARMSTADT
http://tudigit.ulb.tu-darmstadt.de/show/Mus-Ms-432-01/0038
Universitäts- und Landesbibliothek Darmstadt

Viola

Ff Vander Gotta.

pp. gott

Largo.

pp. gott

pp. gott

TECHNISCHE UNIVERSITÄT DARMSTADT
http://tudigit.ulb.tu-darmstadt.de/show/Mus-Ms-432-01/0039
Universitäts- und Landesbibliothek Darmstadt

Mein Geist erfreut sich

Chorale

Chorus

TECHNISCHE UNIVERSITÄT DARMSTADT
http://tudigit.ulb.tu-darmstadt.de/show/Mus-Ms-432-01/0040
Universitäts- und Landesbibliothek Darmstadt

TECHNISCHE UNIVERSITÄT DARMSTADT
http://tudigit.ulb.tu-darmstadt.de/show/Mus-Ms-432-01/0041
Universitäts- und Landesbibliothek Darmstadt

Violone

TECHNISCHE UNIVERSITÄT DARMSTADT
http://tudigit.ulb.tu-darmstadt.de/show/Mus-Ms-432-01/0042
Universitäts- und Landesbibliothek Darmstadt

Mein Gott rufet dich

pp.

fort.

Harp.

Chorus.

Herr Gott mein Gott

TECHNISCHE UNIVERSITÄT DARMSTADT
http://tudigit.ulb.tu-darmstadt.de/show/Mus-Ms-432-01/0043
Universitäts- und Landesbibliothek Darmstadt

Chorus vivis sed placide.

Forte subito piano.

Forte subito piano.

TECHNISCHE UNIVERSITÄT DARMSTADT
http://tudigit.ulb.tu-darmstadt.de/show/Mus-Ms-432-01/0044
Universitäts- und Landesbibliothek Darmstadt

Violone

TECHNISCHE UNIVERSITÄT DARMSTADT
http://tudigit.ulb.tu-darmstadt.de/show/Mus-Ms-432-01/0045
Universitäts- und Landesbibliothek Darmstadt

Viola Grosse mit Bl. Flöte

D.C.

TECHNISCHE UNIVERSITÄT DARMSTADT
http://tudigit.ulb.tu-darmstadt.de/show/Mus-Ms-432-01/0046
Universitäts- und Landesbibliothek Darmstadt

TECHNISCHE UNIVERSITÄT DARMSTADT
http://tudigit.ulb.tu-darmstadt.de/show/Mus-Ms-432-01/0047
Universitäts- und Landesbibliothek Darmstadt

Clarino. 1

Lobsank Gott p.

TECHNISCHE UNIVERSITÄT DARMSTADT
http://tudigit.ulb.tu-darmstadt.de/show/Mus-Ms-432-01/0048
Universitäts- und Landesbibliothek Darmstadt

Corno primo

Corno secondo

TECHNISCHE UNIVERSITÄT DARMSTADT

http://tudigit.ulb.tu-darmstadt.de/show/Mus-Ms-432-01/0049

Universitäts- und Landesbibliothek Darmstadt

Clarino. 2.

ff danke Gott usw.

p.

forte.

pp.

forte.

TECHNISCHE UNIVERSITÄT DARMSTADT
http://tudigit.ulb.tu-darmstadt.de/show/Mus-Ms-432-01/0050
Universitäts- und Landesbibliothek Darmstadt

Recitativ

TECHNISCHE UNIVERSITÄT DARMSTADT
http://tudigit.ulb.tu-darmstadt.de/show/Mus-Ms-432-01/0051
Universitäts- und Landesbibliothek Darmstadt

Tympano.

Aria Facet | Vert. Facet

Coro

1.

pp.

Lucidat facies

Coro

TECHNISCHE UNIVERSITÄT DARMSTADT
http://tudigit.ulb.tu-darmstadt.de/show/Mus-Ms-432-01/0053
Universitäts- und Landesbibliothek Darmstadt

Canto

Sanctus Gott rb San – – – – – ctus

Sanctus Sanctus Gott rb Sanctus Sanctus Gott mus San – – – – ctus

San – – ctus Sanctus mus San – – – ctus mus San – –

– – – – ctus Sanctus Sanctus Gott rb

Sanctus Sanctus Gott rb mus Sanctum Sanctus

sanct sanct fängt sein mörd Jesus sein mörd Jesus sein mörd

Jesus mus Gottes Gottes Huld Gottes Huld mus Gottes Huld anst mör –

– – – – r anst mörd an d. Gottes Huld anst mör –

– – – – r anst mörd an sein Val – ter Herz

gest mörd mörd mit Ver – – gen in Christi blut

in Christi blut mörd – gen er tilgt mal mörd schuld

mal mörd schuld war Sanct Sterbliche Sterbliche mal Gott mal

Gott an mörd gethan Und Sanctus mus Sanctus

– – – – ctus Sanctus Sanctus Gott

ihm war Dan - Dan war Dan. — Dan Dan

war Dan — — Dan war Dan — — — — —

— Dan Dan war Dan Dan Dan Dan Dan Dan

Aria Recit Recit

lacet lacet lacet

Hilff mir Gott Güte preisen ihr lieben

Mit Klang und andern Weisen ihm allzeit

Kinder sein

Taubar seyn

für nehmlich zu der Zeit da sich Dab fasr stirt

enden die Sonn sich zu und wenden Dab nun fasr ist Herbey

Recit

lacet

Ero- — — ns Erön dises fasr dises fasr mit

Frugen mit Ver- — gen sey am allen unsern Ut-

— — — gen sey am allen unsern Ut- — —

— gen Jesu ÷ ÷ Du Du Du Jesu Du Dab a et O Jesu

Du Dab a und O leite uns mit Vater Händen soll sich

unser Labm wenden wohl ÷ ÷ Herr - ab gerechte so wohl

÷ Herr - ab gerechte so Da capo Recitat

lacet

TECHNISCHE UNIVERSITÄT DARMSTADT
http://tudigit.ulb.tu-darmstadt.de/show/Mus-Ms-432-01/0055
Universitäts- und Landesbibliothek Darmstadt

Herr wir fleh'n wir fleh'n ÷ mm stets d' Klassen ÷

stets o Vater a- — — — — — mm stets o Vater a-

— — — — mm stets o Vater a- — mm Amen

a- — mm Amen Amen a- — mm Amen a- — —

— — — mm Amen a- — mm.

Alto

S.

Ehr Dan – – – – – re nb Dancke Gott nb

Dancke Dancke Gott nb Dancke Dancke Gott wwx Dan – –

– Den kan wwx Dan – – Den kan wwx Dan – Dan wwx

Dancken kan ÷ wwx Dan – – Dan wwx Dancken kan nb

Dancke Dancke Gott nb Dancke Dancke Gott

Gott wwx Dancken kan ÷ Send ÷ fängt ein nwb

fasse ein nwb fasse ÷ wd Gottob Huld Gottob Huld

wd Gottob Huld auff nwb – – – – – auff nwe

an wd Gottob Huld auff nwb – – – – auff nwe

an Ehr Dan – Dein Vater Herr gesegnet und mit

Ge – – gen in Christi blut ÷ in Christi

blut unsre – gen re tilget und Sünde weg und Sünde

wwx Dancke stor bliche stor bliche weg Gott weg Gott an

und gehen Und Dan – – – – re

Sanctus ihm H. Sanctus Sanctus ihm H. mer Jan —

— — — — ten Kan mer Jan — ten Kan mer Jan

— kan mer Janten Kan mer Jan — ten mer Janct

kan H. Sanctus Sanctus ihm H.

ihm mer Janten kan Aria secitat

Helff mir gott Gütt preisen ihr lieben Kindlein
Mit G'sang H. andern Weisen ihm alzeit Danckbar seyn

für nemlich Jr Ire Zeit Da sich Jah Jahr thut enden hir

Vom sich Jr nit wenden Jah nen Jahr ist forbey

Cro — — ne Crönt Jrsch Jahr Jrsch Jahr mit Sorgen

mit Sor- gen sorg auf allen unsern Wg —

gen auf allen unsern Wegen sorg auf

allen unsern Wg — — — gen Jesu

Ju Ju Ju Jesu Ju Jah a mo O Jesu Ju Jah a mo O

Leite und mit Vater Händen soll sich unser leben enden wohl

wohl ÷ Herr – ab gerschehe so wohl ÷ ÷ Herr – ab gerschehe so

Recitat tacet

Herr wir flehn wir flehn ÷ in Jesu Nahmen in

Jesu Nahmen stehn o Vatter a- – – – men a- –

– – men a- – – men a – – – men stehn o

Vatter a- – – – men Amen Amen a- – men

Amen men Amen Amen ÷ ÷ ÷ a-

– men

TECHNISCHE UNIVERSITÄT DARMSTADT
http://tudigit.ulb.tu-darmstadt.de/show/Mus-Ms-432-01/0059
Universitäts- und Landesbibliothek Darmstadt

Tenore.

S.

Ehr Sanctus Gott ehr San - - - - - ctus ehr

Sanctus Sanctus Gott ehr ÷ wehr San - -

- ctus San wehr Sanctus Sanctus San wehr San - ctus ÷ wehr

Sanctus San ÷ ehr Sanctus Sanctus Gott ÷ ehr ÷

ehr ÷ wehr Sanctus San wehr Sanctus San sind sind

saugt ein newes Jahr ein newes Jahr ein newes Jahr und Gott ehr

Huld ÷ auf neue ÷ und Gott Huld auf

neue an ÷ auf neue A. Gott ÷

Dein Vater Herz gast uns mit Sorgen mit Sorgen in Christi

Blut ÷ in Christi Blut mitge - - gen wir

tilgst uns unsre Laster uns unsre Laster war unser Sterbliche

Sterbliche was Gott was Gott an uns ge than A. Sanctus

ihm und dan - - - - ctus A. Sanctus Sanctus

ihm A. ÷ wehr San - - ctus San wehr

TECHNISCHE UNIVERSITÄT DARMSTADT
http://tudigit.ulb.tu-darmstadt.de/show/Mus-Ms-432-01/0060
Universitäts- und Landesbibliothek Darmstadt

Danken Danken kan nur Gott - Von Danken kan nur

Danken kan ich. D. Danket Danket Gott. ÷

Gott Gott. ÷ ÷ nur Danken kan ihr Dankbarn.

Aria. Recit. Recit.

Mir Gott Güte preisen ich
Mit Gsang und andern Christen ich

lieben Kinderlein
allzeit Dankbar seyn

für nemlich Zu der Zeit da

sich Gab Jahr stündten die Vom sich Zu und wenden

Den Gab wen Jahr ist Gestorben.

Ach Dringe Gott Gnaden liest recht tief in die verborbne

Herzen bis alle finsternüs Zerbricht Vermehre unsren Glauben

Herzen in Gott gerechter Ebene stehe Das Deinen Land den

wilden Thieren an und ja nicht Vorgebliche

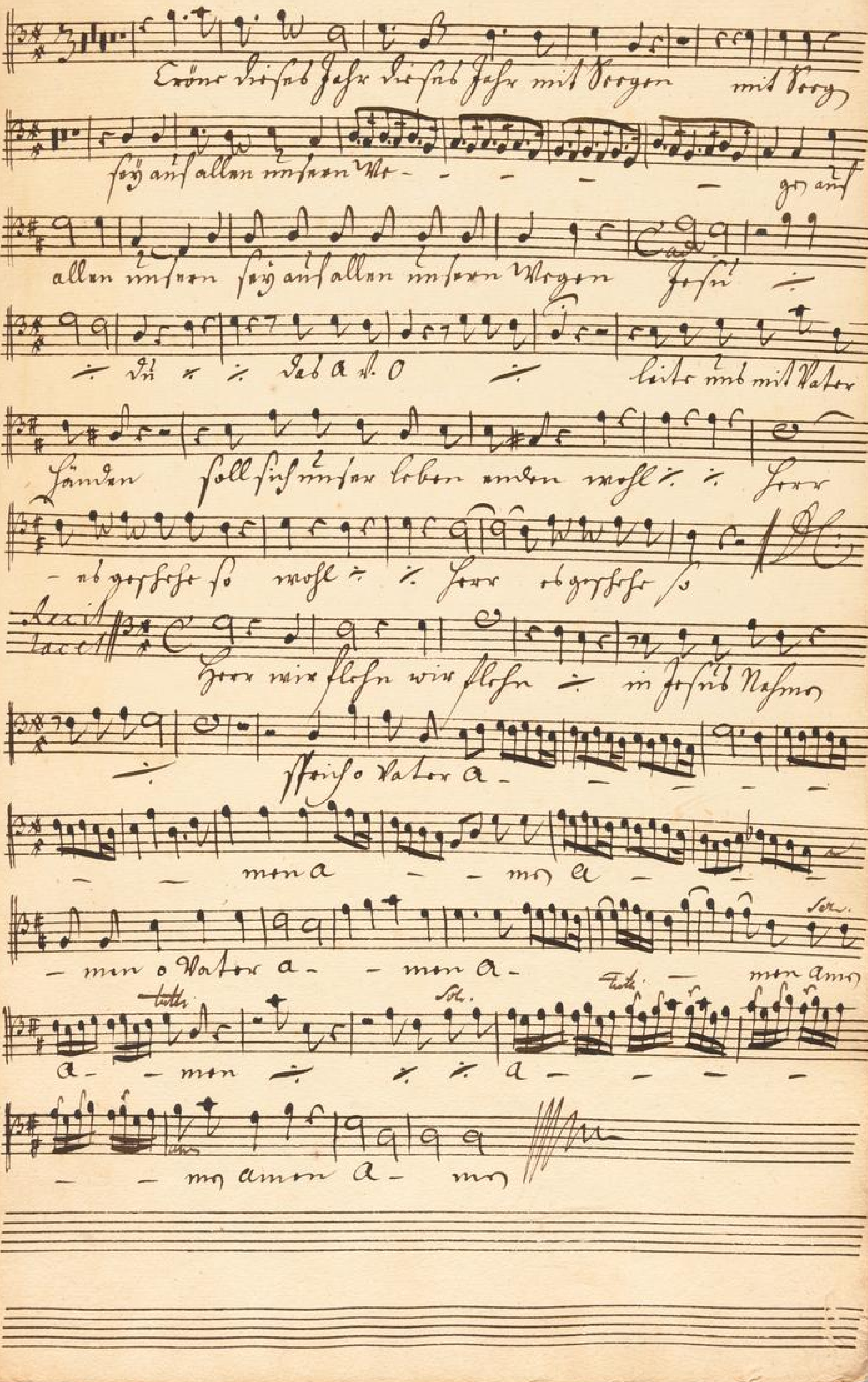
Cröne dieses Jahr dieses Jahr mit Segen mit Seg
sey auf allen unsern We- - - - - ge auf
allen unsern sey auf allen unsern Wegen Jesu
das A und O
liebe und mit Vater
Händen soll sich unser leben enden wohl Herr
abgesehen so wohl Herr abgesehen so
Recit tacet
Herr wir flehn wir flehn in Jesus Namen
Vater A- - - -
- - men A - - men A - -
- men o Vater A- - men A- - men Amen
Solo
Tutti
A- - men A- - - - -
- - men Amen A- men

Tenor 2.

O danckt gott ÷ danckt gott o danckt danck

gott wer dan - cken kan wer dancken kan ÷

Lan wer dan - cken dancken kan wer dancken kan ÷ O danckt

fort.

danckt gott o danckt danckt gott o danckt danckt gott o danckt ÷

gott wer dancken kan wer dancken kan fein ÷ fängt ein

neuch gasse ein neuch gasse ein neuch gasse w. gotteb huld

gotteb huld angh neue ÷ w. gotteb huld angh

neue an w. gotteb huld angh neue angh neue w. gotteb

huld angh neue an dein vater hertz gest unb

unb mit sorgen mit sorgen in Christi blud ÷

in Christi blut entgos - en er tilget wab unb

gh'dlich wab unb gh'dlich war danckt ch'rbliche ch'rbliche wat

gott wat gott an unb gotsan und danckt ihn

und danckt danckt ihn ÷ wer dan -

cken kan wer dancken dancken kan wer dan - cken danck

kan wer dancken kan ÷ w. danckt danckt ihn ÷

TECHNISCHE UNIVERSITÄT DARMSTADT
http://tudigit.ulb.tu-darmstadt.de/show/Mus-Ms-432-01/0063
Universitäts- und Landesbibliothek Darmstadt

Jesu und Dancket Dancket Jesu — wer Dancken kan

aria tacet | Rec: tacet

Recit mir Gottes Güte preisen — ist mir ein Liederlein
und Gesang in dancken Weisen — Jesu allzeit Danckbar sein
für nöthig zu der Zeit — da ich Dich Jesu Jesu
finden die dann sich zu mir wenden — das Herze ist erfreut

Rec: tacet — Krönt Dich Jesu Dich Jesu mit

Borgen — mit Borgen — geh auf allen irrgen

Wo — gen auf allen irrgen

geh auf allen irrgen Wegen — Jesu — Du

Da Capo

Rec: tacet

Soll ich nun hier leben anden Rest — ferr abgelegen

Rest — ferr abgelegen

Jesu wir, Jesu — in Jesu Nahmen — Christe Vater

a — men a — men a —

men o Vater a — men a

men Amen

TECHNISCHE UNIVERSITÄT DARMSTADT
http://tudigit.ulb.tu-darmstadt.de/show/Mus-Ms-432-01/0064
Universitäts- und Landesbibliothek Darmstadt

S. Basso.

Ehr dan - ke nd danke Gott

nd danke danke Gott — mir dan -

— kan mir dan - — kan mir dan - kan kom mir dan -

— — — — — kan mir danken kan nd danke danke Gott

mir danken kan

sünd sünd fängt nin nünd Jahr nin nünd Jahr nin nünd Jahr mid

Gottod Huld gütte Gnade ünd nüe mid Gottod Huld ünd

nüe an

ünd nüe d. Gottod Huld ünd nüe

an Ehr dan kein Vatter Herz gest mid mid mit

Pangen mit Pangen in Christi blüt nin in und

gr - gan nr tilgst mad mid Sünde mad wad

mar danke Todbliche Todbliche mad Gott mad Gott un mid gr

dan mid dan — — — danke d. danke dan

d. danke danke dan mir dan - -

Han war dar — — Ky war Dau — Ky war Dau —

— — — — Han war Dauden han d. Dauder Dauder

ihn d. — d. — d. — war Dauden han

Duae.

Mein Geist er fehl Dir mein Geist er fehl Dir Herr Herr der

Zeiten Du lagst mir tägl. tägl. Gna — — de Du lagst mir

tägl. Gna — — — — de Du lagst mir tägl. Du lagst mir

tägl. Gna — — — — — — de Gnade

dar Mein Geist er fehl Dir mein Geist er fehl Dir Herr Herr der

Zeiten Herr der Zeiten Du lagst mir tägl. — Du lagst mir

täglich Gna — — — — de Du lagst =

= mir täglich Gnade dar Verklärt mir in deiner Güte — in

deiner Güte mir ganzer Herz — Paul d. Gemälde — nach

deinem Ebenbild nach deinem Ebenbild

Herr so Du wilt — Herr so Du wilt so crönt

— — mich bald im nü im nimb fahr so crön — —

— — — — — — — — — mich bald im nimb fahr

Der gross Can der ewigen Welt liegt itzt all vor Dem Tod gr

troffen jedoch der Sonnen schönster Strahl der sich so täglich näher

* stellt lässt mich Den Sünder sehen der allen nün N. lebendig macht Die

Sonne der Gerechtigkeit strahlt Jesu Du Sie ferner recht strahlen

* auch unsre Herzlein also frei für und von Sünden so Dir sich

Auf Dankt Gott zu Dankesmassen Der uns Durch sehen

glantz nr fremt

Schaff mir Gott Güte prei Den ich loben

Mit G'sang N. andern weisen Dem allzeit

Kinderlein — für nehmlich für der Zeit Da sich der

Dankbar sein

Jahr stunden Die Sonn sich zu mehren

Rec: Ach

Das neü Jahr ist Herzig

TECHNISCHE UNIVERSITÄT DARMSTADT
http://tudigit.ulb.tu-darmstadt.de/show/Mus-Ms-432-01/0067
Universitäts- und Landesbibliothek Darmstadt

Erönt Trifft Jaß Trifft Jaß mit Orgen mit Orgen

Jay auf allen Unsren we- — — — gen

Jay auf allen guten Orgen Ehr ⁄ ⁄ Ju ⁄ ⁄ Jabaw

leite und mit Vatter Handen soll sich

unser haben wenden ⁄ wolle ⁄ Herr abgehe

so wolle ⁄ ⁄ Herr — abgehe so Hil

Ach Herr laß jnen Stam in die gesegnet seyn Verlaß den

Glantz von Unsrer schönsten Sonne laß Sie in Jesum Hoffe Voll

komen seelig prangen und so durch dero soltes Leben das gantze

Land in Friden Jahr verlangen. Erfülle das Durchlauchste Hauß mit

mercklicher Wonne ja schmücke dessen fürsten Stützen mit

Heil reichen Nachkom̃en auß daß wir so fort im frieden

Jm Hochheyl Wort samt allem Volck mit freu — Jy =

Heit besitzen

Herr wir flehn wir flehn in Jesu Nahmen

pfeife o Vater a- - - - - men

Amen pfeife o Vater a- - - - - men

pfeife o Vater a- - - men a- - men

Amen Amen Amen a- - men Amen Amen

Amen